

# #NUNCAESQUECEREMOSBRUMADINHO

ADAIL DOS SANTOS JUNIOR • ADAIR CUSTÓDIO RODRIGUES • ADEMÁRIO BISPO • ADILSON SATURNINO DE SOUZA • ADNILSON DA SILVA DO NASCIMENTO • ADRIANO AGUIAR LAMOUNIER • ADRIANO CALDEIRA DO AMARAL • ADRIANO GONÇALVES DOS ANJOS • ADRIANO JUNIO BRAGA • ADRIANO RIBEIRO DA SILVA • ADRIANO WAGNER DA CRUZ DE OLIVEIRA • ALAÉRCIO LÚCIO FERREIRA • ALANO REIS TEIXEIRA • ALEX MÁRIO MORAES BISPO • ALEX RAFAEL PIEDADE • ALEXIS ADRIANO DA SILVA • ALEXIS CÉSAR JESUS COSTA • ALISSON MARTINS DE SOUZA • ALISSON PESSOA DAMASCENO • AMANDA DE ARAÚJO SILVA • AMARINA DE LOURDES FERREIRA • AMAURI GERALDO DA CRUZ • ANAILDE SILVA • ANDERSON LUIZ DA SILVA • ANDRÉ LUIZ ALMEIDA SANTOS • ANDREA FERREIRA LIMA • ANGÉLICA APARECIDA ÁVILA • ANGELITA CRISTIANE FREITAS DE ASSIS • ÂNGELO GABRIEL DA SILVA LEMOS • ANIZIO COELHO DOS SANTOS • ANTÔNIO FERNANDES RIBAS • ARMANDO DA SILVA RAGGI GROSSI • AROLD FERREIRA DE OLIVEIRA • BRUNA LELIS DE CAMPOS • BRUNO EDUARDO GOMES • BRUNO ROCHA RODRIGUES • CAMILA APARECIDA DA FONSECA SILVA • CAMILA SANTOS DE FARIA • CAMILA TALIBERTI RIBEIRO DA SILVA • CAMILO DE LELIS DO AMARAL • CARLA BORGES PEREIRA • CARLOS AUGUSTO DOS SANTOS PEREIRA • CARLOS EDUARDO DE SOUZA • CARLOS EDUARDO FARIA • CARLOS HENRIQUE DE FARIA • CARLOS ROBERTO DA SILVA • CARLOS ROBERTO DA SILVEIRA • CARLOS ROBERTO DEUSDEDIT • CARLOS ROBERTO PEREIRA • CASSIA REGINA SANTOS SOUZA • CASSIO CRUZ SILVA PEREIRA • CLÁUDIO JOSÉ DIAS REZENDE • CLAUDIO LEANDRO RODRIGUES MARTINS • CLÁUDIO MÁRCIO DOS SANTOS • CLAUDIO PEREIRA SILVA • CLEIDSON APARECIDO MOREIRA • CLEITON LUIZ MOREIRA SILVA • CLEOSANE COELHO MASCARENHAS • CRISTIANE ANTUNES CAMPOS • CRISTIANO BRAZ DIAS • CRISTIANO JORGE DIAS • CRISTIANO SERAFIM FERREIRA • CRISTIANO VINÍCIUS OLIVEIRA DE ALMEIDA • CRISTINA PAULA DA CRUZ ARAÚJO • DAIANE CAROLINE SILVA SANTOS • DANIEL GUIMARÃES ALMEIDA ABDALLA • DANIEL MUNIZ VELOSO • DAVID MARLON GOMES SANTANA • DAVYSON CHRISTIAN NEVES • DENILSON RODRIGUES • DENNIS AUGUSTO DA SILVA • DIEGO ANTONIO DE OLIVEIRA • DIOMAR CUSTÓDIA DOS SANTOS SILVA • DIRCE DIAS BARBOSA • DJENER PAULO LAS-CASAS MELO • DUANE MOREIRA DE SOUZA • EDENI DO NASCIMENTO • EDGAR CARVALHO SANTOS • EDIMAR DA CONCEIÇÃO DE MELO SALES • EDIONIO JOSÉ DOS REIS • EDIRLEY ANTONIO CAMPOS • EDNILSON DOS SANTOS CRUZ • EDSON RODRIGUES DOS SANTOS • EDY MAYRA SAMARA RODRIGUES COELHO • EGILSON PEREIRA DE ALMEIDA • ELIANDRO BATISTA DE PASSOS • ELIANE DE OLIVEIRA MELO • ELIANE NUNES PASSOS • ELIS MARINA COSTA • ELIVELTOM MENDES SANTOS • ELIZABETE DE OLIVEIRA ESPINDOLA REIS • ELIZEU CARANJO DE FREITAS • EMERSON JOSE DA SILVA AUGUSTO • ERIDIO DIAS • EUEDES JOSÉ DE SOUZA CARDOSO • EVA MARIA DE MATOS • EVANDRO LUIZ DOS SANTOS • EVERTON GUILHERME FERREIRA • EVERTON LOPES FERREIRA • FABRÍCIO HENRIQUES DA SILVA • FABRICIO LUCIO FARIA • FAULLER DOUGLAS DA SILVA MIRANDA • FELIPE JOSÉ DE OLIVEIRA ALMEIDA • FERNANDA BATISTA DO NASCIMENTO • FERNANDA CRISTIANE DA SILVA • FERNANDA DAMIAN DE ALMEIDA • FLAVIANO FIALHO • FRANCIS ERICK SOARES DA SILVA • FRANCIS MARQUES DA SILVA • GEORGE CONCEIÇÃO DE OLIVEIRA • GERALDO DE MEDEIROS FILHO • GILMAR JOSÉ DA SILVA • GIOVANI PAULO DA COSTA • GISELE MOREIRA DA CUNHA • GISELE CONCEIÇÃO AMARAL • GLAYSON LEANDRO • GUSTAVO ANDRIÉ XAVIER • GUSTAVO SOUSA JUNIOR • HEITOR PRATES MÁXIMO DA CUNHA • HELBERT VILHENA SANTOS • HERMÍNIO RIBEIRO LIMA FILHO • HERNANE JÚNIOR MORAIS ELIAS • HUGO MAXS BARBOSA • ICARO DOUGLAS ALVES • IZABELA BARROSO CÂMARA PINTO • JANICE HELENA DO NASCIMENTO • JHOBERT DONANNE GONÇALVES MENDES • JOÃO MARCOS FERREIRA DA SILVA • JOÃO PAULO ALTINO • JOÃO PAULO DE OLIVEIRA ALMEIDA BORGES • JOÃO PAULO FERREIRA DE AMORIM VALADÃO • JOÃO PAULO PIZZANI VALADARES MATTAR • JOÃO TOMAZ DE OLIVEIRA • JOICIANE DE FÁTIMA DOS SANTOS • JONATAS LIMA NASCIMENTO • JONIS ANDRÉ NUNES • JORGE LUIZ FERREIRA • JOSÉ CARLOS DOMENEGUETE • JOSIANE DE SOUZA SANTOS • JOSUÉ OLIVEIRA DA SILVA • JULIANA CREIZIMAR DE RESENDE SILVA • JULIANA ESTEVES DA CRUZ AGUIAR • JULIANA PARREIRAS LOPES • JULIO CESAR TEIXEIRA SANTIAGO • JUSSARA FERREIRA DOS PASSOS • KÁTIA APARECIDA DA SILVA • KÁTIA GISELE MENDES • LAYS GABRIELLE DE SOUZA SOARES • LEANDRO ANTÔNIO SILVA • LEANDRO RODRIGUES DA CONCEIÇÃO • LECILDA DE OLIVEIRA • LENILDA CAVALCANTE ANDRADE • LENILDA MARTINS CARDOSO DINIZ • LEONARDO ALVES DINIZ • LEONARDO DA SILVA GODOY • LEONARDO PIRES DE SOUZA • LETÍCIA MARA ANIZIO DE ALMEIDA • LETÍCIA ROSA FERREIRA ARRUDAS • LEVI GONÇALVES DA SILVA • LORENZO TALIBERTI • LOURIVAL DIAS DA ROCHA • LUCIANA FERREIRA ALVES • LUCIANO DE ALMEIDA ROCHA • LÚCIO MENDANHA • LUIS FELIPE ALVES • LUIS PAULO CAETANO • LUIZ CARLOS SILVA REIS • LUIZ CORDEIRO PEREIRA • LUIZ DE OLIVEIRA SILVA • LUIZ TALIBERTI RIBEIRO DA SILVA • MANOEL MESSIAS SOUSA ARAÚJO • MARCELLE PORTO CANGUSSU • MARCELO ALVES DE OLIVEIRA • MARCIANO DE ARAÚJO SEVERINO • MARCIEL DE OLIVEIRA ARANTES • MARCILEIA DA SILVA PRADO • MARCIO COELHO BARBOSA MASCARENHAS • MÁRCIO DE FREITAS GRILLO • MÁRCIO FLÁVIO DA SILVA • MÁRCIO FLÁVIO DA SILVEIRA FILHO • MARCIO PAULO BARBOSA PENA MASCARENHAS • MARCO AURÉLIO SANTOS BARCELOS • MARCUS TADEU VENTURA DO CARMO • MARIA DE LURDES DA COSTA BUENO • MARIA ELISA MELO • MARLON RODRIGUES GONÇALVES • MARTINHO RIBAS • MAURÍCIO LAURO DE LEMOS • MAX ELIAS DE MEDEIROS • MILTON XISTO DE JESUS • MIRACEIBEL ROSA • MIRAMAR ANTÔNIO SOBRINHO • MOISES MOREIRA SALES • NATÁLIA FERNANDA DA SILVA ANDRADE • NATHALIA DE OLIVEIRA PORTO ARAÚJO • NILSON DILERMANDO PINTO • NINRODE DE BRITO NASCIMENTO • NOÉ SANÇÃO RODRIGUES • NOEL BORGES DE OLIVEIRA • OLAVO HENRIQUE COELHO • OLÍMPIO GOMES PINTO • PÂMELA PRATES DA CUNHA • PAULO GEOVANE DOS SANTOS • PAULO NATANAEL DE OLIVEIRA • PEDRO BERNARDINO DE SENA • PETERSON FIRMINO NUNES RIBEIRO • PRISCILA ELEN SILVA • RAFAEL MATEUS DE OLIVEIRA • RAMON JUNIOR PINTO • RANGEL DO CARMO JUNUÁRIO • REGINALDO DA SILVA • REINALDO FERNANDES GUIMARÃES • REINALDO GONÇALVES • REINALDO SIMÃO DE OLIVEIRA • RENATO EUSTÁQUIO DE SOUZA • RENATO RODRIGUES DA SILVA • RENATO RODRIGUES MAIA • RENATO VIEIRA CALDEIRA • RENILDO APARECIDO DO NASCIMENTO • RICARDO EDUARDO DA SILVA • RICARDO HENRIQUE VEPPO LARA • ROBERT RUAN OLIVEIRA TEODORO • ROBSON MÁXIMO GONÇALVES • RODNEY SANDER PAULINO OLIVEIRA • RODRIGO HENRIQUE DE OLIVEIRA • RODRIGO MIRANDA DOS SANTOS • RODRIGO MONTEIRO COSTA • ROGERIO ANTONIO DOS SANTOS • ROLISTON TEDS PEREIRA • RONNIE VON OLAIR DA COSTA • ROSARIA DIAS DA CUNHA • ROSELIA ALVES RODRIGUES SILVA • ROSIANE SALES SOUZA FERREIRA • ROSILENE OZORIO PIZZANI MATTAR • RUBERLAN ANTÔNIO SOBRINHO • SAMARA CRISTINA SANTOS • SAMUEL DA SILVA BARBOSA • SANDRO ANDRADE GONÇALVES • SEBASTIÃO DIVINO SANTANA • SÉRGIO CARLOS RODRIGUES • SIRLEI DE BRITO RIBEIRO • SUELI DE FÁTIMA MARCOS • THIAGO LEANDRO VALENTIM • THIAGO MATEUS COSTA • TIAGO AUGUSTO FAVARINI • TIAGO BARBOSA DA SILVA • TIAGO COUTINHO DO CARMO • TIAGO TADEU MENDES DA SILVA • UBERLANDIO ANTÔNIO DA SILVA • VAGNER NASCIMENTO DA SILVA • VALDECI DE SOUZA MEDEIROS • VINÍCIUS HENRIQUE LEITE FERREIRA • WAGNER VALMIR MIRANDA • WALACI JUNIOR CANDIDO DA SILVA • WALISSON EDUARDO DA PAIXÃO • WANDERSON CARLOS PEREIRA • WANDERSON DE OLIVEIRA VALERIANO • WANDERSON PAULO DA SILVA • WANDERSON SOARES MOTA • WARLEY GOMES MARQUES • WARLEY LOPES MOREIRA • WEBERTH FERREIRA SABINO • WELLINGTON ALVARENGA BENIGNO • WELLINGTON CAMPOS RODRIGUES • WENDERSON FERREIRA PASSOS • WESLEI ANTÔNIO BELO • WESLEY ANTONIO CHAGAS • WESLEY EDUARDO DE ASSIS • WILLIAN JORGE FELIZARDO ALVES • WILSON JOSÉ DA SILVA • WIRYSLAN VINICIUS ANDRADE DE SOUZA • ZILBER LAGE DE OLIVEIRA

## ATUALIZAÇÃO DO PLANO DE DESENVOLVIMENTO URBANO INTEGRADO DA REGIÃO METROPOLITANA DE BELO HORIZONTE (PDUI-RMBH)

**INICIATIVA REALIZADA COM RECURSOS DO TERMO DE REPARAÇÃO DE BRUMADINHO FIRMADO PELOS MINISTÉRIOS PÚBLICOS ESTADUAL E FEDERAL, DEFENSORIA PÚBLICA DE MG E GOVERNO DE MINAS.**

LEIS 23.830 - JULHO/2021 E 23.591 - MARÇO/2020

Compromitentes do Termo de Reparação



## PROJETO DE LEI N.º .../....

Institui o Plano Diretor de Desenvolvimento Urbano Integrado da Região Metropolitana de Belo Horizonte e dá outras providências.

O GOVERNADOR DO ESTADO DE MINAS GERAIS O Povo do Estado de Minas Gerais, por seus Representantes, decretou, e eu, em seu nome, promulgo a seguinte Lei:

### CAPÍTULO I DAS DISPOSIÇÕES GERAIS

**Art. 1º** - Fica instituído o Plano de Desenvolvimento Urbano Integrado da Região Metropolitana de Belo Horizonte – PDUI-RMBH – previsto no inciso IV do art. 46 da Constituição do Estado de Minas Gerais, pelas Leis Complementares n.º 88 e 89, ambas de 12 de janeiro de 2006, n.º 107 de 12 de janeiro de 2009, e pela Lei Federal n.º 13.089, de 12 de janeiro de 2015, que institui o Estatuto da Metrópole, conforme as disposições desta Lei Complementar.

**Art. 2º** - O PDUI-RMBH é instrumento básico de planejamento para o desenvolvimento sustentável nos territórios urbano e rural da RMBH, e estabelece:

**I** - as diretrizes para as políticas públicas correlacionadas às Temáticas Integradoras e às Funções Públicas de Interesse Comum – FPICs – da RMBH, incluindo programas e projetos estratégicos;

**II** - o macrozoneamento metropolitano da RMBH;

**III** - as diretrizes atinentes à articulação dos Municípios Metropolitanos relacionadas às Temáticas Integradoras e às Funções Públicas de Interesse Comum – FPICs - da RMBH;

**IV** - as diretrizes quanto à articulação intersetorial das políticas públicas afetas à RMBH;



GOVERNO  
DIFERENTE.  
ESTADO  
EFICIENTE.



REPARAÇÃO  
BRUMADINHO

CONSÓRCIO  
PDDI-RMBH  
SUSTENTÁVEL

URB  
TEC™



**V** - as diretrizes de uso quanto às restrições à urbanização visando à proteção do patrimônio ambiental ou cultural, bem como das áreas sujeitas a controle especial pelo risco de desastres naturais na RMBH;

**VI** - as diretrizes mínimas para implementação de efetiva política pública de regularização fundiária urbana;

**VII** - o sistema de acompanhamento, monitoramento e controle alinhado à governança interfederativa da RMBH.

**Art. 3º** - Para os efeitos desta Lei Complementar, considera-se:

**I** - Função Pública de Interesse Comum – FPIC: política pública ou ação nela inserida cuja realização por parte de um Município, isoladamente, seja inviável ou cause impacto em Municípios limítrofes;

**II** - Governança Interfederativa: compartilhamento de responsabilidades e ações entre entes da Federação em termos de organização, planejamento, financiamento e de execução de funções públicas de interesse comum;

**III** - Metrópole: espaço urbano com continuidade territorial que, em razão de sua população e relevância política e socioeconômica, tem influência nacional ou sobre uma região que configure, no mínimo, a área de influência de uma capital regional, conforme os critérios adotados pela Fundação Instituto Brasileiro de Geografia e Estatística – IBGE;

**IV** - Diretrizes Transversais: aplicáveis às diretrizes que permeiam as FPICs, abrangendo a coleta e a gestão de informações, definição de instrumentos de planejamento e de mecanismos de governança;

**V** - Temáticas Integradoras: eixos de articulação conjunta de políticas setoriais para implementação coordenada e integrada das FPICs;

**VI** - Macrozoneamento Metropolitano: instrumento de referência espacial de uso e ocupação dos espaços metropolitanos e implantação de planos, obras e atividades, em atendimento às diretrizes do PDUI-RMBH, estabelece a estruturação da RMBH, com fundamento nos aspectos do meio físico, ambiental, político, social, cultural e econômico;

**VII** - Centralidade: núcleo urbano que concentra atividades econômicas, equipamentos públicos, prestação de serviços urbanos, moradia, funções sociais e políticas, atraindo grandes fluxos diários de pessoas e de volume de negócios;

**VIII - Desenvolvimento Sustentável:** atende às necessidades do presente sem comprometer a possibilidade de as gerações futuras atenderem às suas próprias necessidades, promovendo o equilíbrio entre crescimento econômico, preservação ambiental e inclusão social, garantindo a utilização responsável dos recursos naturais e a qualidade de vida para as futuras gerações;

**IX - Objetivos de Desenvolvimento Sustentável (ODS):** conjunto de metas globais estabelecidas pela Organização das Nações Unidas (ONU), por meio da Agenda 2030, com o propósito de promover o desenvolvimento econômico, social e ambiental de forma integrada, visando à erradicação da pobreza, à redução das desigualdades e à promoção da sustentabilidade, da justiça social e da paz.

**Art. 4º - Os princípios do PDUI-RMBH são:**

**I -** a prevalência do interesse comum sobre o local;

**II -** o compartilhamento de responsabilidades e de gestão para a promoção do desenvolvimento metropolitano integrado;

**III -** a efetividade no uso dos recursos públicos;

**IV -** o compromisso com o desenvolvimento sustentável dos Municípios Metropolitanos, integrando aspectos físico-territoriais e ambientais com a política socioeconômica;

**V -** a compatibilização e distribuição de usos e intensidades de ocupação do solo de forma equilibrada, para evitar ociosidade ou sobrecarga em relação à infraestrutura disponível, aos transportes e ao meio ambiente, e para melhor alocar os investimentos públicos e privados para atender às demandas atuais e futuras;

**VI -** o fortalecimento da gestão urbana metropolitana integrada, descentralizada e participativa;

**VII -** a conservação e recuperação dos recursos naturais como garantia para as atuais e futuras gerações.

**Art. 5º - São objetivos estratégicos do PDUI-RMBH:**

**I -** promover a qualidade de vida e do ambiente metropolitano por meio da preservação, da conservação, da manutenção e da recuperação dos recursos naturais, em especial da água, e por meio do uso de energias e tecnologias mais sustentáveis e também da promoção e da manutenção do conforto ambiental;

**II -** fomentar a diversidade econômica dos Municípios Metropolitanos criando mecanismos para a disseminação de centralidades no território;

**III** - fomentar as atividades econômicas mais sustentáveis, fortalecendo as atividades já estabelecidas e estimulando a inovação, o empreendedorismo, a economia solidária e a redistribuição das oportunidades de trabalho no território;

**IV** - fomentar o adequado ordenamento territorial nas zonas de interesse metropolitano;

**V** - fomentar a atuação da Agência RMBH nas gestões de áreas limítrofes;

**VI** - fomentar a implementação de operações urbanas consorciadas interfederativas, consórcios públicos metropolitanos, convênios de cooperação, contratos de gestão, compensação por serviços ambientais, parcerias público-privadas interfederativas, e instrumentos urbanísticos de aplicação interfederativa para o financiamento de políticas públicas relacionadas às Temáticas Integradoras e às FPICs do PDUI-RMBH;

**VII** - fortalecer o Fundo de Desenvolvimento Metropolitano - FDM, disposto no art. 47 da Constituição do Estado e art. 18 da Lei Complementar n.º 88, de 2016, como instrumento para o financiamento de políticas públicas relacionadas ao PDUI-RMBH.

**Art. 6º** - Integram esta Lei Complementar os seguintes Anexos:

**I** - Anexo I - Mapa de Macrozoneamento Metropolitano;

**II** - Anexo II - Diretrizes de Uso e Ocupação do Solo por Macrozona;

**III** - Anexo III - Mapa de Hierarquia do Sistema Viário Metropolitano;

**IV** - Anexo IV - Mapa de Diretrizes Viárias Metropolitanas;

**V** - Anexo V - Programas e Projetos Estratégicos do PDUI-RMBH.

## CAPÍTULO II

### DA GESTÃO INTERFEDERATIVA DAS FUNÇÕES PÚBLICAS DE INTERESSE COMUM

**Art. 7º** - O Estado de Minas Gerais e os Municípios que compõem a RMBH compartilharão responsabilidades e ações na gestão, na organização, no planejamento, no financiamento e na execução dos serviços, ações, programas e projetos estabelecidos nas políticas das FPICs do PDUI-RMBH.

**Art. 8º** - A estrutura do PDUI-RMBH, com vistas à sua implementação, se assenta em duas diretrizes transversais e cinco temáticas integradoras agrupadas em:

**I** - diretrizes transversais de Institucionalidade;

- II** - diretrizes transversais do Sistema de Informações Metropolitanas;
- III** - temática integradora de Ordenamento Territorial;
- IV** - temática integradora de Habitação;
- V** - temática integradora de Mobilidade Metropolitana;
- VI** - temática integradora de Desenvolvimento Socioeconômico;
- VII** - temática integradora de Meio ambiente.

**Art. 9º** - Para fins desta Lei, são consideradas as FPICs organizadas conforme as seguintes diretrizes transversais e temáticas integradoras:

**I** - Diretrizes Transversais do Sistema de Informações Metropolitano:

a) FPIC Cartografia e informações básicas.

**II** - Diretrizes Transversais de Institucionalidade;

**III** - Temática Integradora de Ordenamento Territorial:

a) FPIC Uso do Solo Metropolitano.

**IV** - Temática Integradora de Habitação:

a) FPIC Habitação.

**V** - Temática Integradora de Mobilidade Metropolitana:

a) FPIC Sistema Viário;

b) FPIC Transporte Intermunicipal.

**VI** - Temática Integradora de Desenvolvimento Socioeconômico:

a) FPIC Desenvolvimento Socioeconômico.

**VII** - Temática Integradora de Meio Ambiente:

a) FPIC Defesa contra Sinistro e Defesa Civil;

b) FPIC Preservação e Proteção do Meio Ambiente;

c) FPIC Aproveitamento dos Recursos Hídricos;

d) FPIC Saneamento Básico.

**Art. 10** - As diretrizes estratégicas para a gestão interfederativa do PDUI-RMBH são:

**I** - implementação de mecanismos de gestão compartilhada para a administração das FPICs e dos serviços metropolitanos a elas associados;

**II** - instituição de sistema integrado de alocação de recursos e de prestação de contas;

**III** - promoção da articulação compartilhada das FPICs mediante rateio de custos estabelecido pela Governança Interfederativa;



**IV** - compatibilização dos planos plurianuais, leis de diretrizes orçamentárias e orçamentos anuais dos entes federados envolvidos para viabilização dos objetivos, planos, ações e projetos relacionados às FPICs;

**V** - garantia de justa distribuição dos benefícios e ônus do processo de urbanização metropolitana a todos os Municípios Metropolitanos;

**VI** - instituição de base cartográfica integrada de dados da RMBH, facilitando o acesso às informações já existentes e fortalecendo os espaços de tomada de decisões;

**VII** - compatibilização dos instrumentos de planejamento dos entes federados com as diretrizes metropolitanas estabelecidas no PDUI-RMBH;

**VIII** - ampliação e consolidação da atuação do Conselho Deliberativo de Desenvolvimento Metropolitano.

**Art. 11** - A gestão das temáticas integradoras das FPICs rege-se pelos seguintes princípios:

**I** - prevalência do interesse comum sobre o local;

**II** - compartilhamento de responsabilidades para a promoção do desenvolvimento urbano integrado da RMBH;

**III** - observância das peculiaridades metropolitanas e locais;

**IV** - gestão democrática;

**V** - efetividade e economicidade no uso dos recursos públicos;

**VI** - busca do desenvolvimento sustentável integrado.

**Art. 12** - A Agência RMBH realizará a gestão, a integração dos entes federados, e o apoio à execução das FPICs na RMBH.

**Art. 13** - Os programas e projetos estratégicos estabelecidos pelo PDUI-RMBH estão detalhados no Anexo V, e subsidiarão a captação de recursos para sua implementação.

**§ 1º** Os programas e projetos estratégicos serão aprovados pelo Conselho Deliberativo de Desenvolvimento Metropolitano da RMBH, e coordenados pela Agência RMBH.

**§ 2º** A priorização na elaboração dos programas e projetos estratégicos, mencionados no caput, será definida com base na disponibilidade de recursos financeiros e orçamentários.

**Art. 14** - Serão utilizados planos setoriais interfederativos, fundos públicos, operações urbanas consorciadas interfederativas, consórcios públicos, convênios de

cooperação, contratos de gestão, instrumentos de compensação por serviços ambientais, parcerias público-privadas interfederativas, instrumentos urbanísticos de aplicação interfederativa, para a gestão, captação de recursos e fontes de financiamento dos programas e projetos estratégicos estabelecidos pelo PDUI-RMBH.

**Parágrafo único.** Os instrumentos mencionados no caput desse artigo regem-se segundo legislação própria, observadas as disposições desta Lei Complementar.

**Art. 15 -** O Estado e os Municípios participarão do rateio das despesas da gestão das FPICs, que poderão ter diferentes fontes de custeio, cuja forma e critérios serão fixados por Resolução do Conselho Deliberativo de Desenvolvimento Metropolitano da RMBH respeitado no mínimo:

**I -** quanto à forma:

- a) contratação, execução ou custeio de programas, projetos ou ações específicas;
- b) transferências voluntárias;
- c) outros meios admitidos na legislação orçamentária.

**II -** quanto ao valor de contribuição:

- a) capacidade econômica e dotação orçamentária do Município;
- b) representação do Município, considerando a Temática Integradora e a FPIC.

### CAPÍTULO III DA INSTITUCIONALIDADE

**Art. 16 -** As diretrizes transversais para a institucionalização e implementação de mecanismos de governança do PDUI-RMBH são:

**I -** maximização do aproveitamento das estruturas institucionais existentes, objetivando o fortalecimento da capacitação intermunicipal, à promoção da cooperação e à otimização de recursos;

**II -** promoção da qualificação contínua dos gestores municipais objetivando a elaboração conjunta de projetos, no monitoramento de políticas públicas e no fornecimento sistemático de dados para o sistema metropolitano de monitoramento;

**III -** ampliação dos esforços para a captação de recursos destinados ao FDM e aos projetos de sua competência;

**IV -** monitoramento permanente e ampla divulgação dos resultados da gestão metropolitana, e a garantia da transparência e da efetividade das ações implementadas.



## CAPÍTULO IV DO SISTEMA DE INFORMAÇÕES METROPOLITANO

**Art. 17** - As diretrizes transversais do sistema de informações metropolitano do PDUI-RMBH são:

**I** - produção e disponibilização contínua de informações territoriais metropolitanas, de forma sistemática e permanente;

**II** - desenvolvimento de ações de qualificação técnica, acadêmica, social e política, objetivando o acesso e a análise aprimorada das informações territoriais metropolitanas.

## CAPÍTULO V DO ORDENAMENTO TERRITORIAL

**Art. 18** - As diretrizes estratégicas da temática integradora de ordenamento territorial do PDUI-RMBH são:

**I** - promoção das Públicas Metropolitanas voltadas à redução de desigualdades da RMBH;

**II** - fortalecimento da gestão territorial metropolitana, regulação e monitoramento do uso e da ocupação do solo;

**III** - auxílio na elaboração, revisão e implementação de planos, projetos, estudos e pesquisas municipais;

**IV** - proteção, controle e valorização da paisagem cultural e seus elementos;

**V** - promoção da articulação dos Municípios Metropolitanos quanto ao parcelamento, uso e ocupação no solo;

**VI** - aprimoramento da gestão do uso do solo metropolitano;

**VII** - aprimoramento da fiscalização e controle do uso do solo metropolitano, com o objetivo de evitar:

a) conflitos entre usos incompatíveis ou inconvenientes;

b) parcelamento, a edificação ou os usos excessivos ou inadequados do solo em relação à infraestrutura urbana;

c) instalação de empreendimentos ou atividades que possam funcionar como polos geradores de tráfego, sem a previsão da infraestrutura correspondente;

d) imóveis urbanos sem destinação adequada, resultando em ociosidade ou subutilização;

e) deterioração das áreas urbanizadas e os conflitos entre usos e a função das vias que lhes dão acesso;

f) poluição e degradação ambiental;

g) excessiva ou inadequada impermeabilização do solo;

h) uso inadequado dos espaços públicos.

**VIII** - estruturação de rede interconectada de centralidades, com foco na redução das demandas por deslocamentos e na redução da dependência do núcleo metropolitano.

## **Seção I**

### **Da Regularização Fundiária**

**Art. 19** - As diretrizes estratégicas da temática integradora de ordenamento territorial quanto a regularização fundiária do PDUI-RMBH são:

**I** - promoção da regularização fundiária em escala metropolitana, nos termos da Lei n.º 13.465, de 11 de julho de 2017;

**II** - incentivo das políticas públicas de regularização fundiária e urbanização de assentamentos e ocupações irregulares;

**III** - instituição de núcleo técnico permanente de planejamento para regularização fundiária;

**IV** - apoio técnico dos Municípios Metropolitanos para a encaminhamento e efetivação de projetos de regularização fundiária no território da RMBH;

**V** - monitoramento e efetivação de regularização fundiária de assentamentos consolidados no território da RMBH;

**VI** - assessoria técnica para projetos de construção civil, por meio de credenciamento de entidades e organizações, para concretizar a regularização fundiária.

## CAPÍTULO VI DA HABITAÇÃO

**Art. 20** - As diretrizes estratégicas da temática integradora de habitação do PDUI-RMBH são:

**I** - incentivo das políticas públicas de habitação de interesse social;

**II** - apoio a iniciativas para a organização do mercado de trabalho e valorização da mão de obra local no mercado da construção habitacional;

**III** - redução da ocupação existente em áreas com risco ambiental, priorizando os territórios de mananciais, acompanhada da prevenção ao surgimento de novas situações de vulnerabilidade e de uma política de reassentamento habitacional;

**IV** - desenvolvimento do planejamento integrado, interfederativo e intersetorial das intervenções habitacionais de caráter metropolitano;

**V** - utilização dos instrumentos estabelecidos na Lei n.º 10.257, de 2001, para cumprimento da função social da propriedade.

## CAPÍTULO VII DA MOBILIDADE METROPOLITANA

**Art. 21** - As diretrizes estratégicas da temática integradora de mobilidade metropolitana do PDUI-RMBH são:

**I** - fortalecimento do desenvolvimento territorial metropolitano e suas centralidades a partir da articulação das diretrizes de uso do solo e o desenvolvimento de serviços e infraestruturas de mobilidade metropolitana;

**II** - consolidação da intermodalidade na RMBH, pelo fortalecimento da governança interfederativa, da integração física, operacional e tarifária entre os diferentes serviços de transporte e do provimento das infraestruturas necessárias para os modos ativos e coletivos;

**III** - priorização da mobilidade ativa em relação aos modos individuais motorizados, promovendo a caminhabilidade, a intermodalidade e a conectividade entre centralidades, potencializando o turismo, o esporte e o lazer;

**IV** - estruturação do sistema de transporte coletivo da RMBH de maneira tronco-alimentada, com integração física, operacional e tarifária entre os serviços

metropolitanos e municipais, prioritário ao transporte individual motorizado e ao transporte de cargas, promovendo a intermodalidade e dando suporte à rede de centralidades;

**V** - ordenamento da logística de cargas como instrumento de desenvolvimento econômico, com o incremento da capacidade da infraestrutura logística e redução dos conflitos dos fluxos metropolitanos, favorecendo a intermodalidade;

**VI** - organização do sistema viário metropolitano, abrangendo os modos rodoviário, ferroviário e aeroviário, para promover a intermodalidade e as centralidades, com a ampliação da infraestrutura e acessibilidade, em sintonia com os demais modos.

**Art. 22** - As diretrizes de mobilidade e do sistema viário das vias de interesse metropolitano definem os espaços a serem preservados para ampliação, abertura futura de vias e implantação de programas e projetos estratégicos, e são condicionantes para novos parcelamentos, uso e ocupação do solo.

**Parágrafo único.** As diretrizes mencionadas no caput deste artigo estão indicadas no Anexo IV - Mapa de Diretrizes Viárias Metropolitanas.

## CAPITULO VIII

### DO DESENVOLVIMENTO SOCIOECONÔMICO

**Art. 23** - As diretrizes estratégicas da temática integradora de desenvolvimento socioeconômico do PDUI-RMBH são:

**I** - desenvolvimento de políticas públicas que assegurem acesso igualitário a serviços essenciais para grupos em situação de vulnerabilidade, priorizando a dignidade humana e inclusão social;

**II** - fortalecimento e integração de atrações e projetos culturais, de lazer e turísticos na escala metropolitana, com o objetivo de valorizar a identidade cultural e fomentar o sentimento de pertencimento ao território, assegurando a equidade social;

**III** - estratégias coordenadas de prevenção e combate à violência contra mulher e grupos vulnerabilizados;

**IV** - fomento à qualidade da educação e o desenvolvimento integral dos estudantes;

**V** - promoção de rede integrada de atendimento à saúde;

**VI** - desenvolvimento rural e a agricultura urbana e periurbana da RMBH;

**VII** - promoção da melhoria das condições do abastecimento alimentar urbano metropolitano;

**VIII** - fomento ao emprego e redução da informalidade no mercado de trabalho;

**IX** - promoção da democracia digital e a transformação digital da administração pública dos municípios da RMBH;

**X** - consolidação e desenvolvimento de ambiente Metropolitano Promotor de Inovação;

**XI** - apoio à gestão interfederativa e participativa promovendo a sustentabilidade da produção minero-metalúrgica para os territórios minerários da RMBH;

**XII** - desenvolvimento socioeconômico sustentável, na escala metropolitana, considerando os limites e as possibilidades de desconcentração das atividades econômicas na RMBH;

**XIII** - apoio às atividades produtivas da RMBH, em particular a setores portadores de futuro e de impacto.

## CAPÍTULO IX DO MEIO AMBIENTE

**Art. 24** - As diretrizes estratégicas da temática integradora do meio ambiente do PDUI-RMBH são:

**I** - estruturação e implementação de sistema metropolitano integrado de gerenciamento ambiental suplementar com participação popular e apoio de instrumentos de educação ambiental;

**II** - estruturação e implementação de sistema metropolitano integrado de governança compartilhada das áreas de interesse metropolitano para segurança hídrica;

**III** - redução da poluição ambiental e recuperação e revitalização de corpos hídricos, áreas degradadas e/ou comprometidas, por meio da promoção, incentivo, facilitação e intermediação de ações específicas;

**IV** - contribuição ao planejamento e gerenciamento dos serviços públicos de saneamento básico, de forma alinhada com os planos setoriais existentes;

**V** - estruturação de estratégias conjuntas para promover, incentivar, valorizar e recompensar ações de inovação, de consumo consciente, de redução de resíduos e de mitigação de impactos ambientais;

**VI** - fomento à centralização, sistematização e difusão de estudos, pesquisas, planos e monitoramentos nas áreas de meio ambiente, recursos hídricos e saneamento;

**VII** - implantação de sistema metropolitano para gestão de riscos decorrentes de eventos climáticos extremos;

**VIII** - estruturação de sistema de gestão de riscos em Áreas de Proteção Permanente - APPs;

**IX** - estabelecimento de processos de planejamento e manejo de águas pluviais, com ênfase na avaliação e mitigação de riscos de inundações.

## CAPÍTULO X

### DO MACROZONEAMENTO METROPOLITANO

**Art. 25** - O Macrozoneamento Metropolitano tem por objetivo orientar o desenvolvimento territorial a partir do estabelecimento de diretrizes de uso e ocupação do solo comuns à cada Macrozona em função das diretrizes estratégicas de desenvolvimento do PDUI-RMBH.

**Art. 26** - O território da RMBH é constituído por 7 (sete) Macrozonas:

**I** - Macrozona de Proteção 1 – MZP-1;

**II** - Macrozona de Proteção 2 – MZP-2;

**III** - Macrozona de Proteção 3 – MZP-3;

**IV** - Macrozona Urbana Consolidada – MZUC;

**V** - Macrozona de Ocupação Controlada – MZOC;

**VI** - Macrozona de Desenvolvimento Econômico e Industrial – MZDEI;

**VII** - Macrozona de Indústria e Logística Rodoanel – MZIL-Rodoanel.

**§ 1º** As diretrizes de parcelamento, uso e ocupação do solo, são estabelecidos em conformidade às características de cada Macrozona.

**§ 2º** A espacialização e delimitação das Macrozonas constam no mapa do Anexo I - Mapa de Macrozoneamento Metropolitano e as diretrizes de uso e ocupação do solo estão definidas no quadro do Anexo II - Diretrizes de Uso e Ocupação do Solo por Macrozona.

**Art. 27** - As características e objetivos de cada Macrozona de acordo com suas vocações intrínsecas conforme as diretrizes estabelecidas pelo PDUI-RMBH são:

**I - MZP-1:** compreende áreas destinadas à preservação da biodiversidade e ecossistemas naturais de relevância, integrantes de UCs de proteção integral conforme o Sistema Nacional de Unidades de Conservação – SNUC, na qual se pretende priorizar a promoção da biodiversidade, serviços ambientais e ecossistêmicos, observando os Planos de Manejo vigentes, os ODS e as diretrizes eventualmente contidas na criação de cada UC;

**II - MZP-2:** compreende áreas destinadas à conservação e preservação das áreas de captação e recarga de mananciais para abastecimento metropolitano conforme Lei Estadual n.º 10.973 de 02 de julho de 1992, de baixíssima densidade, com o objetivo de conservar os mananciais, melhorar as condições sanitárias e assegurar a estabilidade das fontes de abastecimento para as presentes e futuras gerações;

**III - MZP-3:** compreende UCs de uso sustentável, áreas prioritárias para criação de UCs, áreas prioritárias para conservação e restauração, zonas de amortecimento de UCs de proteção integral, Sítios BAZE, Lagoa da Pampulha, Zoneamentos Ambientais e Produtivos e outras áreas de interesse ambiental, onde se pretende fomentar a produção agroecológica, a segurança alimentar, o turismo de baixo impacto e a recuperação de áreas degradadas com prioridade ao disposto nos Planos de Manejo vigentes e demais instrumentos já instituídos para as UCs, alinhando as práticas com os ODS;

**IV - MZUC:** compreende áreas urbanas que compõem os vetores de crescimento, eixos de desenvolvimento e centralidades, onde há o interesse de adensamento, com ocupação predominantemente residencial, comercial e de serviços, formadas em grande parte por trechos inseridos nos perímetros urbanos, na qual se busca incentivar os usos de pequeno, médio e grande porte, sendo toleradas atividades que causam impactos de média relevância, desde que haja sua mitigação e privilegiar a instalação de usos não residenciais para atendimento;

**V - MZOC:** compreende áreas rurais próximas aos perímetros urbanos, com pressão de expansão urbana; áreas de interesse ambiental municipais que não se caracterizam como áreas de proteção ambiental; áreas de expansão fora de perímetro urbano e dentro dos vetores de crescimento, eixos de desenvolvimento e centralidades, e áreas urbanizadas localizadas em zonas de amortecimento onde se pretende



estimular usos de pequeno e médio porte, sendo toleradas atividades que causam impactos de média relevância, desde que haja sua mitigação priorizando a implementação de sistemas de saneamento básico, especialmente de coleta e tratamento de esgotos; a instalação de usos não residenciais para atendimento de demandas cotidianas da população;

**VI - MZDEI:** compreende áreas prioritárias para atividades industriais e de logística; e usos não residenciais de grande porte, concentrando-se no entorno de rodovias favorecendo o escoamento da produção e da matéria prima em que se pretende reconhecer e fomentar usos industriais e de logística de forma compatível com usos residenciais e não residenciais existentes, e com as áreas de preservação ambiental e cultural em seu entorno, e proibir o uso residencial nas quadras lindeiras aos eixos viários estruturantes;

**VII - MZIL-Rodoanel:** compreende as áreas localizadas no entorno do Rodoanel, com potencial de implantação de grandes empreendimentos industriais e logísticos onde se pretende fomentar usos industriais e de logística de forma compatível com usos residenciais e não residenciais já consolidados; com áreas de interesse ambiental e cultural, prevalecendo as diretrizes das Macrozonas de Proteção Ambiental e Urbana, consolidadas, quando a MZIL-Rodoanel estiver à elas sobreposta sendo vedado o uso residencial nas quadras lindeiras ao eixo viário do Rodoanel.

**Art. 28 -** Nas áreas com restrições à urbanização, visando à proteção do patrimônio ambiental ou cultural, bem como das áreas sujeitas a controle especial pelo risco de desastres naturais, conforme art. 12, inciso V, da Lei Federal n.º 13.089, de 12 de janeiro de 2015 deve ser observada a redução dos riscos geológicos e de inundação e dos impactos socioeconômicos, além da prevenção do surgimento de novas situações de risco por ocupação de áreas vulneráveis.

**Art. 29 -** Havendo sobreposição entre o Macrozoneamento Metropolitano e as Unidades de Conservação - UCs, Áreas de Proteção Ambiental – APPs, Áreas de Proteção Especial – APEs, prevalecerão as últimas, sejam elas municipais, estaduais ou federais.

**Art. 30 -** Os casos de dúvidas quanto à precisão e à extensão de determinada Macrozona serão definidos pela Agência RMBH observando os critérios técnicos de delimitação e considerando as diretrizes gerais do entorno.

## CAPITULO XI

### DO SISTEMA DE ACOMPANHAMENTO, MONITORAMENTO E CONTROLE

**Art. 31** - O Sistema de Acompanhamento, Monitoramento e Controle é instrumento de gestão, acompanhamento, avaliação de desempenho das políticas, programas e projetos estratégicos estabelecidos pelo PDUI-RMBH, nos termos do art.12, § 1º, inciso VI, da Lei Federal n.º 13.089, de 2015, e tem como objetivos:

**I** - acompanhar, monitorar e avaliar desempenho das políticas, programas e projetos estratégicos estabelecidos pelo PDUI-RMBH;

**II** - divulgar os resultados alcançados pelo PDUI-RMBH de forma transparente e de fácil acesso à população;

**III** - promover o engajamento dos Municípios Metropolitanos, da sociedade e participação na tomada de decisões relativas ao planejamento e gestão da RMBH;

**IV** - garantir processo dinâmico, permanente e transparente de implementação dos objetivos gerais do PDUI-RMBH, bem como de suas diretrizes, por meio dos instrumentos previstos nesta Lei Complementar e nas demais normas disciplinadoras, propiciando o adequado acompanhamento e controle.

**Art. 32** - Os indicadores do Sistema de Monitoramento do PDUI-RMBH serão aprovados pelo Conselho Deliberativo da RMBH e medirão a eficiência e os resultados das ações, conforme as diretrizes desta Lei.

## CAPITULO XII

### DAS DISPOSIÇÕES FINAIS

**Art. 33** - Esta Lei deverá ser revista, pelo menos, a cada 10 (dez) anos.

**§ 1º** No processo de revisão, serão assegurados:

**I** - promoção de audiências públicas e de debates com a participação de representantes da sociedade civil e da população, em todos os municípios integrantes da RMBH;

**II** - publicidade quanto aos documentos e informações produzidos;

**III** - acompanhamento pelo Ministério Público do Estado de Minas Gerais.

**§ 2º** A revisão do PDUI-RMBH, incluindo o Macrozoneamento Metropolitano, dependerá de parecer técnico da Agência RMBH e aprovação do Conselho Deliberativo de Desenvolvimento Metropolitano da RMBH.

**§ 3º** O procedimento de realização de audiências públicas ocorrerá segundo os critérios estabelecidos pelo Conselho Deliberativo de Desenvolvimento Metropolitano da RMBH, respeitadas as disposições da Lei Federal n.º 13.089, de 2015 e demais leis estaduais correlatas.

**Art. 34 -** O Macrozoneamento Metropolitano poderá ser revisto antes de decorridos 10 (dez) anos em razão de alterações relevantes no contexto urbano, socioeconômico ou ambiental, em áreas de interesse metropolitano, mediante parecer técnico emitido pela Agência RMBH e aprovação pelo Conselho Deliberativo de Desenvolvimento Metropolitano da RMBH.

**Art. 35 -** O Macrozoneamento Metropolitano não substituirá os Planos Diretores e as legislações urbanísticas de parcelamento uso e ocupação do solo municipais.

**Art. 36 -** Os Programas e Projetos Estratégicos do PDUI-RMBH, estabelecidos no Anexo V, poderão ser revistos, bem como poderão ser incluídos novos programas e projetos, antes de decorridos 10 (dez) anos, com o objetivo de assegurar a efetiva execução das diretrizes estabelecidas pelo PDUI-RMBH, mediante parecer técnico emitido pela Agência RMBH e aprovação pelo Conselho Deliberativo de Desenvolvimento Metropolitano da RMBH.

**Art. 37 -** Os municípios integrantes da RMBH, deverão compatibilizar seus Planos Diretores e demais legislações urbanísticas de uso, ocupação e parcelamento do solo, com as disposições do PDUI-RMBH no prazo de até 2 (dois) anos, contados da data da aprovação desta Lei Complementar.

**Parágrafo único.** Compete à Agência RMBH analisar os Planos Diretores Municipais e a legislação urbanística de uso e ocupação do solo dos Municípios da RMBH, quando necessário, para verificar sua adequação ao PDUI-RMBH.

**Art. 38 -** Compete à Agência RMBH realizar licenciamento urbanístico e fiscalização do cumprimento das normas e diretrizes de planejamento referentes ao uso e à ocupação do solo metropolitano, conforme os objetivos do PDUI-RMBH.

**Parágrafo único.** Todos os projetos de parcelamento do solo dos Municípios integrantes RMBH se submeterão a análise e anuência prévia da Agência RMBH nos termos da Lei Complementar n.º 107, de 2009.

**Art. 39** - Todos os projetos e planos que impactem em alteração de traçado de vias em corredores metropolitanos, mudanças de traçados de linhas de grande capacidade ou linhas de transporte coletivo que interfiram ou atendam a RMBH se submeterão a análise e anuência prévia da Agência RMBH.

**Art. 40** - Esta lei complementar entra em vigor na data de sua publicação, revogando-se todas as disposições em contrário.



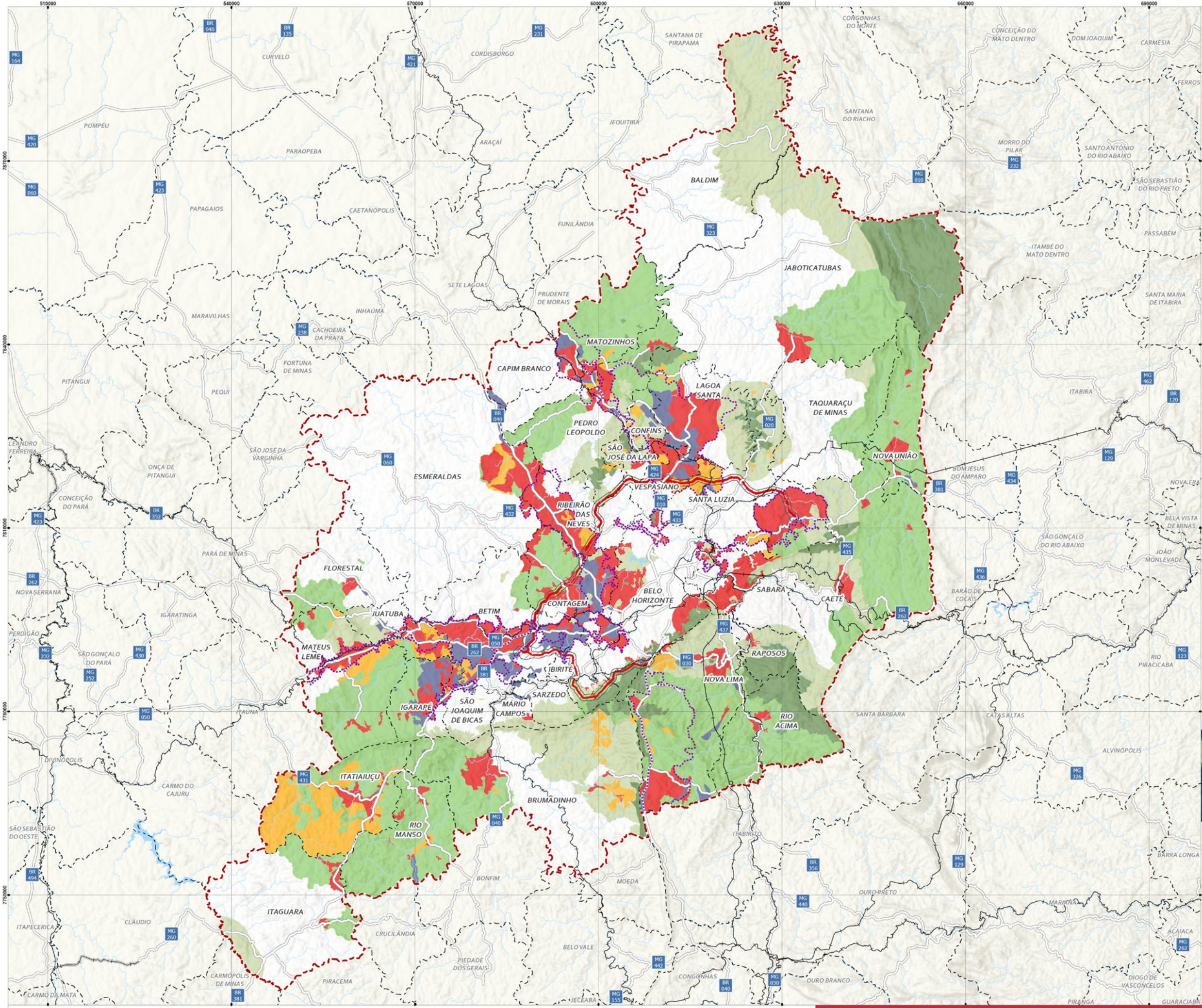

- CONVENÇÕES:**
- Hidrografia
  - Ferrovias
  - Limites Municipais
  - Rodoanel <sup>2</sup>
  - Rodovias
  - Massa d'Água
  - Região Metropolitana de Belo Horizonte
  - Zonas de Interesse Metropolitano - Centralidades, Vetores e Eixos de Desenvolvimento <sup>2</sup>
- Proposta de Macrozoneamento Metropolitano <sup>1</sup>**
- MZDEI, Macrozona de Desenvolvimento Econômico e Industrial
  - MZOC, Macrozona de Ocupação Controlada
  - MZP-1, Macrozona de Proteção Ambiental 1
  - MZP-2, Macrozona de Proteção Ambiental 2
  - MZP-3, Macrozona de Proteção Ambiental 3
  - MZUC, Macrozona Urbana Consolidada
  - MZIL-RODOANEL, Macrozona de Indústria e Logística do Rodoanel



**REFERÊNCIAS:**

ELABORAÇÃO: CONSÓRCIO PDDI-RMBH SUSTENTÁVEL  
CONTRATANTE: AGÊNCIA DA REGIÃO METROPOLITANA DE BH  
SISTEMA DE PROJEÇÃO: UTM - UNIVERSAL TRANSVERSA DE MERCATOR | DATUM HORIZONTAL SIRGAS 2000 | Fuso 23S  
FONTES: CONSÓRCIO [2024]<sup>1</sup> | ARMBH [2017]<sup>2</sup>  
IBGE [2018] [2020] | ANA [2020]

DATA: dezembro de 2024  
ESCALA: 1:600.000  
ESCALA GRÁFICA:



## ANEXO II

(a que se refere o art. 6º do Projeto de Lei n.º ... / ...)

## Diretrizes de Uso e Ocupação do Solo por Macrozona

Sigla da macrozona	Nome da Macrozona	Diretrizes de uso e ocupação do solo
MZP-1	Macrozona de Proteção 1	Proibido os usos que possam comprometer a integridade dos ecossistemas e paisagens culturais legalmente instituídas. Deve-se priorizar a promoção da biodiversidade, da regularização fundiária e dos serviços ambientais e ecossistêmicos e a máxima preservação do meio ambiente natural observando os Planos de Manejo vigentes, e as diretrizes eventualmente contidas na criação de cada unidade.
MZP-2	Macrozona de Proteção 2	<p>Usos que contribuam para a sua conservação ou recuperação, bem como para a sua manutenção, restringindo usos que possam contaminar os recursos hídricos em conformidade com os instrumentos de gestão dos recursos hídricos vigentes (plano de bacia, outorga e enquadramento).</p> <p>Prioriza-se incentivar atividades de baixo impacto (conforme prevê o Art.3 da Lei n.º 12.651/2012) ou aquelas que não estejam classificadas como:</p> <ul style="list-style-type: none"> <li>- Potencial de poluição (PP) e grau de utilização (GU) “Alto” na Lei n.º 6.938/1981; ou</li> <li>- Potencial Poluidor/ Degrador “G para Água” e Porte “Médio ou Grande”, conforme Deliberação Normativa COPAM n.º 217/2017.</li> </ul> <p>Em áreas sobrepostas às Unidades de Conservação, deve-se observar o disposto nos Planos de Manejo vigentes e demais instrumentos de gestão ambiental.</p> <p>Qualquer uso permitido deve estar condicionado a implementação de sistemas de saneamento, especialmente de coleta e tratamento de efluentes líquidos.</p>
MZP-3	Macrozona de Proteção 3	<p>Usos que contribuam para a sua conservação ou recuperação, bem como para a sua manutenção, restringindo usos que possam comprometer a integridade dos ecossistemas e paisagens culturais em conformidade com os instrumentos ambientais vigentes (zoneamento ambiental, avaliação de impacto ambiental, licenciamento ambiental, entre outros).</p> <p>Prioriza-se incentivar atividades de baixo impacto (conforme prevê o Art.3 da Lei n.º 12.651/2012) ou aquelas que não estejam classificadas como:</p> <ul style="list-style-type: none"> <li>- Potencial de poluição (PP) e grau de utilização (GU) “Alto” na Lei n.º 6.938/1981; ou</li> <li>- Potencial Poluidor/ Degrador “G para Geral” e Porte “Médio ou Grande”, conforme Deliberação Normativa COPAM n.º 217/2017.</li> </ul>

Sigla da macrozona	Nome da Macrozona	Diretrizes de uso e ocupação do solo
		Deve-se observar o disposto nos Planos de Manejo vigentes e demais instrumentos de gestão ambiental, inclusive estadual, alinhando as práticas com os ODS.
MZUC	Macrozona Urbana Consolidada	Usos de pequeno, médio e grande porte, sendo toleradas atividades que causam impactos de média relevância, desde que haja sua mitigação. Privilegiar a instalação de usos não residenciais para atendimento de demandas cotidianas da população e de atendimento esporádico. São caracterizadas por áreas com grande presença de infraestrutura e acesso a produtos e serviços, devendo ser prioritária para o adensamento habitacional.
MZOC	Macrozona de Ocupação Controlada	Usos de pequeno e médio porte, sendo toleradas atividades que causam impactos de média relevância, desde que haja sua mitigação, priorizando a implementação de sistemas de saneamento básico, especialmente de coleta e tratamento de esgoto. Privilegiar a instalação de usos não residenciais para atendimento de demandas cotidianas da população, e de atendimento esporádico, assim como para as demandas mais especializadas e com maior potencial de abrangência. O uso residencial é permitido em densidade menor do que na Macrozona Urbana Consolidada devido à menor presença de infraestrutura.
MZDEI	Macrozona de Desenvolvimento Econômico e Industrial	Usos industriais e de logística de forma compatível com usos residenciais e não residenciais existentes, e com as áreas de preservação ambiental e cultural em seu entorno. Vedado o uso residencial nas quadras lindeiras aos eixos viários estruturantes.
MZIL-Rodoanel	Macrozona de Indústria e Logística do Rodoanel	Usos industriais e de logística de forma compatível com usos residenciais e não residenciais já consolidados, e com áreas de interesse ambiental e cultural. Quando a MZIL-Rodoanel estiver sobreposta às macrozonas de proteção ambiental e urbana consolidada, prevalecem as diretrizes dessas macrozonas. Vedado o uso residencial nas quadras lindeiras ao eixo viário do Rodoanel.



### ANEXO III

(a que se refere o art. 6º do Projeto de Lei n.º ... / ...)

#### **Mapa de Hierarquia do Sistema Viário Metropolitano (elaborado pela SEINFRA e Agência RMBH)**

## ANEXO IV

(a que se refere o art. 6º do Projeto de Lei n.º ... / ...)

**Mapa de diretrizes viárias metropolitanas**  
**(elaborado pela SEINFRA e Agência RMBH)**

## ANEXO V

(a que se refere o art. 6º do Projeto de Lei n.º ... / ...)

**Programas e Projetos Estratégicos do PDUI-RMBH, conforme hierarquia de  
prioridade de implementação**

Temática Integradora / Diretrizes Transversais	Política	Programa	Projeto
Ordenamento Territorial	Política Metropolitana Integrada de Regulação do Uso e da Ocupação do Solo	Programa de Apoio Técnico aos municípios	Readequação dos instrumentos, planos, leis, processos e políticas municipais incluindo a integração regional na sua abordagem e direcionamentos.
Mobilidade Metropolitana	Política Integrada de Mobilidade Metropolitana	Programa Metropolitano para Intermodalidade	Governança e Gestão da Intermodalidade Metropolitana
Meio Ambiente	Política Metropolitana Integrada de Gestão de Riscos Ambientais	Programa de Educação Ambiental para Conscientização, Informação e Prevenção da População em Áreas de Riscos aos Eventos Climáticos Extremos	Projeto de Informações sobre Áreas de Riscos aos Movimentos Gravitacionais e as Inundações
Meio Ambiente	Política Metropolitana Integrada de Gestão de Riscos Ambientais	Programa para o Desenvolvimento de Instrumentos para a Governança de Riscos na RMBH e em seu Colar Metropolitano	Mapeamento das Áreas Suscetíveis a Movimentos Gravitacionais e às Cheias, Inundações e Alagamentos
Ordenamento Territorial	Política Metropolitana Integrada de Gestão da Paisagem e Valorização da Diversidade	Programa de Conformação de Complexos Ambientais e Culturais - CACs	Projeto de Conformação de CACs e Complexos Locais no Planejamento Metropolitano
Ordenamento Territorial	Política Metropolitana Integrada de Regulação do Uso e da Ocupação do Solo	Programa de Regulação e Monitoramento do Uso e da Ocupação do Solo Metropolitano	Compatibilização dos planejamentos municipais
Desenvolvimento Socioeconômico	Política Metropolitana de Inclusão Social e Acesso Equitativo aos Serviços Essenciais	Programa de Inclusão Social e Equidade nos Serviços Essenciais	Projeto Fórum para Participação Social (FPS)
Meio Ambiente	Política Metropolitana de Gestão Ambiental	Programa Metropolitano de Gestão Ambiental	Comitê Metropolitano de Gestão Ambiental

Temática Integradora / Diretrizes Transversais	Política	Programa	Projeto
Meio Ambiente	Política Metropolitana Integrada de Áreas Ambientalmente Estratégicas	Programa de Estruturação de Áreas Ambientalmente Estratégicas	Conformação da Trama Verde-Azul
Meio Ambiente	Política Metropolitana Integrada de Gestão de Riscos Ambientais	Programa para o Desenvolvimento de Instrumentos para a Governança de Riscos na RMBH e em seu Colar Metropolitano	Plano Metropolitano de Segurança de Barragens
Meio Ambiente	Política Metropolitana Integrada de Segurança Hídrica	Programa de Gestão Integrada de Recursos Hídricos	Sistema Integrado de Gestão e Proteção do Quadrilátero Aquífero
Mobilidade Metropolitana	Política Integrada de Mobilidade Metropolitana	Programa Metropolitano de Mobilidade Ativa	Rede Estruturante Cicloviária
Mobilidade Metropolitana	Política Integrada de Mobilidade Metropolitana	Programa Metropolitano para Intermodalidade	Implantação dos Polos de Integração Modal
Desenvolvimento Socioeconômico	Política Metropolitana de Apoio às Atividades Rurais, às Agriculturas Periurbana e Urbana Metropolitanas e de Qualidade de Vida no Meio Rural	Programa Metropolitano de Apoio às Atividades Rurais, às Agriculturas Periurbana e Urbana de Qualidade de Vida no Meio Rural	Projeto Metropolitano de Agricultura Urbana e Periurbana
Desenvolvimento Socioeconômico	Política Metropolitana de Apoio às Atividades Rurais, às Agriculturas Periurbana e Urbana Metropolitanas e de Qualidade de Vida no Meio Rural	Programa Metropolitano de Apoio às Atividades Rurais, às Agriculturas Periurbana e Urbana de Qualidade de Vida no Meio Rural	Projeto Metropolitano de Apoio às Atividades Rurais
Desenvolvimento Socioeconômico	Política Metropolitana de Apoio às Atividades Rurais, às Agriculturas Periurbana e Urbana Metropolitanas e de Qualidade de Vida no Meio Rural	Programa Metropolitano de Apoio às Atividades Rurais, às Agriculturas Periurbana e Urbana de Qualidade de Vida no Meio Rural	Projeto Metropolitano de Promoção da Qualidade de Vida no Meio Rural
Desenvolvimento Socioeconômico	Política Metropolitana Integrada para o Desenvolvimento Sustentável da Produção Minero-Metalúrgica e Modelo de Gestão de Territórios Minerários	Programa para o Desenvolvimento Sustentável da Produção Minero-Metalúrgica e Modelo de Gestão de Territórios Minerários	Elaboração do Plano Diretor de Mineração da RMBH e de seu Colar Metropolitano

Temática Integradora / Diretrizes Transversais	Política	Programa	Projeto
Meio Ambiente	Política Metropolitana Integrada de Gestão de Riscos Ambientais	Programa para o Desenvolvimento de Instrumentos para a Governança de Riscos na RMBH e em seu Colar Metropolitano	Plano Metropolitano de Redução de Riscos
Meio Ambiente	Política Metropolitana Integrada de Áreas Ambientalmente Estratégicas	Programa de Estruturação de Áreas Ambientalmente Estratégicas	Avaliação e Monitoramento dos planos de manejo das UCs
Mobilidade Metropolitana	Política Integrada de Mobilidade Metropolitana	Programa Metropolitano de Transporte Coletivo	Estruturação da rede de transporte coletivo rodoviário e ferroviário
Mobilidade Metropolitana	Política Integrada de Mobilidade Metropolitana	Programa Metropolitano de Transporte Coletivo	Integração tarifária
Mobilidade Metropolitana	Política Integrada de Mobilidade Metropolitana	Programa Metropolitano de Transporte Coletivo	Racionalização e Modernização do Transporte Coletivo
Desenvolvimento Socioeconômico	Política de Desenvolvimento Sustentável, de Diversificação e Desconcentração das Atividades Econômicas na RMBH e de Apoio a Setores Portadores de Futuro	Programa de Valorização e Promoção da Diversidade Cultural	Projeto de Promoção de Rotas Turísticas
Meio Ambiente	Política Metropolitana Integrada de Áreas Ambientalmente Estratégicas	Programa de Manejo e Recuperação de Áreas Verdes	Plano de ação para recuperação e regeneração de áreas verdes
Meio Ambiente	Política Metropolitana Integrada de Gestão de Riscos Ambientais	Programa de Integração Metropolitana dos Sistemas de Defesa Civil e de Alertas às Situações de Riscos Decorrentes dos Eventos Climáticos Extremos	Integração do Sistema Metropolitano de Defesa Civil
Meio Ambiente	Política Metropolitana Integrada de Segurança Hídrica	Programa de Manejo e Recuperação de Áreas Azuis	Plano de Manejo Integrado das Áreas Azuis (PMIAA)
Ordenamento Territorial	Política Metropolitana Integrada de Centralidades em Rede	Programa de Criação, Fortalecimento e Desenvolvimento da Rede de Centros Metropolitanos	Plano de fortalecimento e desenvolvimento de centralidades urbanas na RMBH e colar metropolitano

Temática Integradora / Diretrizes Transversais	Política	Programa	Projeto
Ordenamento Territorial	Política Metropolitana Integrada de Regulação do Uso e da Ocupação do Solo	Programa de Regulação e Monitoramento do Uso e da Ocupação do Solo Metropolitano	Núcleo técnico permanente de monitoramento e gestão do uso do solo metropolitano no respectivo arranjo de governança.
Ordenamento Territorial	Política Metropolitana Integrada de Regulação do Uso e da Ocupação do Solo	Programa do Sistema de Monitoramento Metropolitano	Sistema Integrado de Informações Geográficas Metropolitano
Habitação	Política Metropolitana de Fomento à Habitação de Interesse Social e Regularização Fundiária	Programa de Habitação de Interesse Social Metropolitano	Núcleo técnico permanente de planejamento e desenvolvimento da habitação de interesse social e regularização fundiária no respectivo arranjo de governança.
Habitação	Política Metropolitana de Fomento à Habitação de Interesse Social e Regularização Fundiária	Programa de Regularização Fundiária Metropolitano	Apoio à instrumentalização técnica dos municípios e da governança interfederativa para a tratativa da regularização fundiária no âmbito da RMBH
Mobilidade Metropolitana	Política Integrada de Mobilidade Metropolitana	Programa Metropolitano de Mobilidade Ativa	Capacitação técnica para promoção da mobilidade ativa
Mobilidade Metropolitana	Política Integrada de Mobilidade Metropolitana	Programa Metropolitano de Sistema Viário	Implantação da infraestrutura viária metropolitana
Mobilidade Metropolitana	Política Integrada de Mobilidade Metropolitana	Programa Metropolitano de Sistema Viário	Requalificação da infraestrutura viária metropolitana
Mobilidade Metropolitana	Política Integrada de Mobilidade Metropolitana	Programa Metropolitano para Intermodalidade	Incentivo ao uso racional do transporte individual motorizado
Desenvolvimento Socioeconômico	Política de Desenvolvimento Sustentável, de Diversificação e Desconcentração das Atividades Econômicas na RMBH e de Apoio a Setores Portadores de Futuro	Programa de Desenvolvimento Sustentável, de Diversificação e Desconcentração das Atividades Econômicas na RMBH e de Apoio a Setores Portadores de Futuro	Projeto de Elevação da Qualidade e da Competitividade da Pequena Produção
Desenvolvimento Socioeconômico	Política Integrada de Democracia Digital e de	Programa Metropolitano de	Projeto Integrado de Governo Digital

Temática Integradora / Diretrizes Transversais	Política	Programa	Projeto
	Transformação Digital da Administração Pública dos Municípios da RMBH	Democracia e Governo Digital	
Desenvolvimento Socioeconômico	Política Integrada de Democracia Digital e de Transformação Digital da Administração Pública dos Municípios da RMBH	Programa Metropolitano de Democracia e Governo Digital	Projeto Metropolitano de E-Participação
Desenvolvimento Socioeconômico	Política Metropolitana Integrada para o Desenvolvimento Sustentável da Produção Minero-Metalúrgica e Modelo de Gestão de Territórios Minerários	Programa para o Desenvolvimento Sustentável da Produção Minero-Metalúrgica e Modelo de Gestão de Territórios Minerários	Constituição do Comitê Gestor dos Territórios Minerários
Desenvolvimento Socioeconômico	Políticas Públicas Direcionadas ao Mercado de Trabalho da RMBH	Programa Metropolitano de Qualificação Profissional e Acesso ao Mercado de Trabalho	Projeto de Fomento a Empreendimentos de Economia Solidária
Desenvolvimento Socioeconômico	Políticas Públicas Direcionadas ao Mercado de Trabalho da RMBH	Programa Metropolitano de Qualificação Profissional e Acesso ao Mercado de Trabalho	Projeto de Fomento ao Empreendedorismo na RMBH
Desenvolvimento Socioeconômico	Políticas Públicas Direcionadas ao Mercado de Trabalho da RMBH	Programa Metropolitano de Qualificação Profissional e Acesso ao Mercado de Trabalho	Projeto de Qualificação Voltada a Setores Tradicionais e de Alta Tecnologia em Expansão na RMBH
Sistema de Informações Metropolitano	Política Metropolitana Integrada de Democratização dos Espaços Públicos	Programa de Democratização do Acesso à Informação	Projeto de Produção e Acesso à Informação
Ordenamento Territorial	Política Metropolitana Integrada de Regulação do Uso e da Ocupação do Solo	Programa de Regulação e Monitoramento do Uso e da Ocupação do Solo Metropolitano	Instrumentalização e monitoramento do uso e ocupação do solo metropolitano
Habitação	Política Metropolitana de Fomento à Habitação de Interesse Social e Regularização Fundiária	Programa de Habitação de Interesse Social Metropolitano	Instrumentalização e monitoramento da habitação de interesse social no contexto metropolitano



Temática Integradora / Diretrizes Transversais	Política	Programa	Projeto
Desenvolvimento Socioeconômico	Política de Desenvolvimento do Ambiente Metropolitano Promotor de Inovação	Programa de Desenvolvimento do Ambiente Metropolitano Promotor de Inovação	Projeto de Consolidação e de Desenvolvimento do Ambiente Metropolitano Promotor de Inovação
Desenvolvimento Socioeconômico	Política de Desenvolvimento do Ambiente Metropolitano Promotor de Inovação	Programa de Desenvolvimento do Ambiente Metropolitano Promotor de Inovação	Projeto de Estruturação de Demanda de Alto Nível e Qualidade para Estimular o Desenvolvimento de Novas Tecnologias
Desenvolvimento Socioeconômico	Política de Desenvolvimento Sustentável, de Diversificação e Desconcentração das Atividades Econômicas na RMBH e de Apoio a Setores Portadores de Futuro	Programa de Desenvolvimento Sustentável, de Diversificação e Desconcentração das Atividades Econômicas na RMBH e de Apoio a Setores Portadores de Futuro	Projeto de Diversificação Produtiva e Descentralização do Investimento no Território Metropolitano
Desenvolvimento Socioeconômico	Política de Desenvolvimento Sustentável, de Diversificação e Desconcentração das Atividades Econômicas na RMBH e de Apoio a Setores Portadores de Futuro	Programa de Desenvolvimento Sustentável, de Diversificação e Desconcentração das Atividades Econômicas na RMBH e de Apoio a Setores Portadores de Futuro	Projeto de Fomento às Atividades Turísticas da RMBH
Desenvolvimento Socioeconômico	Política Metropolitana de Abastecimento Alimentar Urbano	Programa de Apoio às Atividades de Abastecimento Alimentar Urbano Metropolitano	Projeto Metropolitano de Apoio às Atividades de Abastecimento Alimentar Urbano
Desenvolvimento Socioeconômico	Política Metropolitana de Inclusão Social e Acesso Equitativo aos Serviços Essenciais	Programa de Inclusão Social e Equidade nos Serviços Essenciais	Projeto Diversidade Inclusiva na RMBH
Desenvolvimento Socioeconômico	Política Metropolitana de Inclusão Social e Acesso Equitativo aos Serviços Essenciais	Programa de Inclusão Social e Equidade nos Serviços Essenciais	Projeto Fortalecimento dos Centros POPs para uma Sociedade mais Inclusiva e Acolhedora
Desenvolvimento Socioeconômico	Política Metropolitana de Saúde Integrada na RMBH	Programa de Fortalecimento da Rede Integrada de Saúde da RMBH.	Sistema Integrado de Informação em Saúde na RMBH - Fortalecendo o SUS
Desenvolvimento Socioeconômico	Políticas Públicas Direcionadas ao Mercado de Trabalho da RMBH	Programa Metropolitano de Qualificação Profissional e Acesso	Projeto de Diversificação das Oportunidades de

Temática Integradora / Diretrizes Transversais	Política	Programa	Projeto
		ao Mercado de Trabalho	Formação e Qualificação na RMBH
Desenvolvimento Socioeconômico	Políticas Públicas Direcionadas ao Mercado de Trabalho da RMBH	Programa Metropolitano de Qualificação Profissional e Acesso ao Mercado de Trabalho	Projeto de Formação para a Qualificação Profissional e Acesso ao Mercado de Trabalho
Meio Ambiente	Política Metropolitana de Gestão Ambiental	Programa de Educação e Comunicação Ambiental	PSA-Verde-Azul
Meio Ambiente	Política Metropolitana Integrada de Atenção às Mudanças Climáticas	Programa Metropolitano de Mitigação das Mudanças Climáticas	Plano de Ação Metropolitano Integrado para mitigação das mudanças climáticas e redução de emissões atmosféricas
Meio Ambiente	Política Metropolitana Integrada de Atenção às Mudanças Climáticas	Programa Metropolitano de Mitigação das Mudanças Climáticas	Projeto de Expansão das Estações de Monitoramento da Qualidade do Ar na RMBH
Meio Ambiente	Política Metropolitana Integrada de Saneamento Básico	Programa de Manejo de Águas Pluviais	Plano Diretor de Manejo de Águas Pluviais da RMBH
Sistema de Informações Metropolitano	Política Metropolitana Integrada de Democratização dos Espaços Públicos	Programa de Democratização do Acesso à Informação	Projeto de Publicização da Informação
Mobilidade Metropolitana	Política Integrada de Mobilidade Metropolitana	Programa Metropolitano de Logística de Cargas	Estruturação da logística de cargas na RMBH
Mobilidade Metropolitana	Política Integrada de Mobilidade Metropolitana	Programa Metropolitano de Mobilidade Ativa	Incentivo ao turismo por modos ativos
Desenvolvimento Socioeconômico	Política de Desenvolvimento Sustentável, de Diversificação e Desconcentração das Atividades Econômicas na RMBH e de Apoio a Setores Portadores de Futuro	Programa de Desenvolvimento Sustentável, de Diversificação e Desconcentração das Atividades Econômicas na RMBH e de Apoio a Setores Portadores de Futuro	Projeto de Apoio a Indústrias Baseadas no Conhecimento e Intensivas em Pesquisa e Desenvolvimento (P&D) e de Estruturação de Sistemas Produtivos Locais de Alta Tecnologia na RMBH
Desenvolvimento Socioeconômico	Política de Desenvolvimento Sustentável, de Diversificação e Desconcentração das	Programa de Desenvolvimento Sustentável, de Diversificação e Desconcentração das	Projeto de Articulação da Pequena Produção à Grande Produção

Temática Integradora / Diretrizes Transversais	Política	Programa	Projeto
	Atividades Econômicas na RMBH e de Apoio a Setores Portadores de Futuro	Atividades Econômicas na RMBH e de Apoio a Setores Portadores de Futuro	
Desenvolvimento Socioeconômico	Política de Desenvolvimento Sustentável, de Diversificação e Desconcentração das Atividades Econômicas na RMBH e de Apoio a Setores Portadores de Futuro	Programa de Desenvolvimento Sustentável, de Diversificação e Desconcentração das Atividades Econômicas na RMBH e de Apoio a Setores Portadores de Futuro	Projeto de Estímulo à Economia Criativa na Região Metropolitana de Belo Horizonte
Desenvolvimento Socioeconômico	Política de Desenvolvimento Sustentável, de Diversificação e Desconcentração das Atividades Econômicas na RMBH e de Apoio a Setores Portadores de Futuro	Programa de Desenvolvimento Sustentável, de Diversificação e Desconcentração das Atividades Econômicas na RMBH e de Apoio a Setores Portadores de Futuro	Projeto de Promoção da Sustentabilidade Ambiental na Indústria da Construção Civil e sua Cadeia Produtiva
Desenvolvimento Socioeconômico	Política Metropolitana de Educação para o Desenvolvimento Sustentável na RMBH	Programa Educação para o Desenvolvimento Sustentável na RMBH: Transformando Desafios em Oportunidades	Rede Integrada de Educação Profissional
Desenvolvimento Socioeconômico	Política Metropolitana de Saúde Integrada na RMBH	Programa de Fortalecimento da Rede Integrada de Saúde da RMBH.	Projeto Integrado de Fortalecimento da Infraestrutura de Saúde na RMBH e Gestão Estratégica de Novos Hospitais Regionais
Desenvolvimento Socioeconômico	Política Metropolitana Integrada de Segurança Pública	Programa Metropolitano de Prevenção, Assistência e Combate à Violência Contra a Mulher	Canal de denúncia anônima e acessível
Desenvolvimento Socioeconômico	Política Metropolitana Integrada de Segurança Pública	Programa Metropolitano de Prevenção, Assistência e Combate à Violência Contra a Mulher	Centros de atendimento integral à mulher
Desenvolvimento Socioeconômico	Política Metropolitana Integrada de Segurança Pública	Programa Metropolitano de Prevenção, Assistência e Combate à Violência Contra a Mulher	Educação e sensibilização comunitária contra a violência contra a mulher e o feminicídio

Temática Integradora / Diretrizes Transversais	Política	Programa	Projeto
Desenvolvimento Socioeconômico	Política Metropolitana Integrada de Segurança Pública	Programa Metropolitano de Prevenção, Assistência e Combate à Violência Contra a Mulher	Sistema de monitoramento e análise de dados sobre violência contra mulher, feminicídio e ataques a grupos vulnerabilizados
Meio Ambiente	Política Metropolitana de Gestão Ambiental	Programa de Educação e Comunicação Ambiental	Comunicação para a Educação e Conscientização Ambiental
Meio Ambiente	Política Metropolitana Integrada de Atenção às Mudanças Climáticas	Programa Metropolitano de Mitigação das Mudanças Climáticas	Projeto de Projeções Climáticas até 2.100 para a RMBH
Desenvolvimento Socioeconômico	Política Integrada de Democracia Digital e de Transformação Digital da Administração Pública dos Municípios da RMBH	Programa Metropolitano de Democracia e Governo Digital	Tecnologia e Cidadania digital
Desenvolvimento Socioeconômico	Política Metropolitana de Educação para o Desenvolvimento Sustentável na RMBH	Programa Educação para o Desenvolvimento Sustentável na RMBH: Transformando Desafios em Oportunidades	Fortalecimento do Ensino Fundamental na RMBH
Desenvolvimento Socioeconômico	Política Metropolitana de Inclusão Social e Acesso Equitativo aos Serviços Essenciais	Programa de Inclusão Social e Equidade nos Serviços Essenciais	Projeto Caminhos para o Lar
Desenvolvimento Socioeconômico	Política Metropolitana Integrada de Segurança Pública	Programa Integrado para o Combate à Violência e às Drogas	Expansão dos Núcleos de Prevenção da Violência e Mediação de conflitos
Desenvolvimento Socioeconômico	Política Metropolitana Integrada de Segurança Pública	Rede Metropolitana de Apoio a Grupos Vulnerabilizados e Proteção de Direitos	Campanhas sobre segurança, igualdade e diversidade
Meio Ambiente	Política Metropolitana Integrada de Saneamento Básico	Programa Metropolitano de Saneamento Básico	Avaliação e Monitoramento dos planos de melhoria e universalização dos 4 eixos do saneamento das administrações municipais diretas e indiretas
Meio Ambiente	Política Metropolitana Integrada de Saneamento Básico	Programa Metropolitano de Saneamento Básico	Plano de Gestão Integrada de Resíduos Sólidos da RMBH

Temática Integradora / Diretrizes Transversais	Política	Programa	Projeto
Institucionalidade	Política Metropolitana Integrada de Desenvolvimento Institucional	Programa de Promoção de Cooperação Consorciada	Agenda anual de eventos de capacitação consorciativa, de comitês e de outras instituições setoriais
Institucionalidade	Política Metropolitana Integrada de Monitoramento de Resultados	Programa de Monitoramento de Resultados	Painel de Dados de Gestão Metropolitana
Mobilidade Metropolitana	Política Integrada de Mobilidade Metropolitana	Programa Metropolitano de Logística de Cargas	Desenvolvimento sustentável na logística de cargas
Mobilidade Metropolitana	Política Integrada de Mobilidade Metropolitana	Programa Metropolitano de Logística de Cargas	Governança da logística de cargas na RMBH
Mobilidade Metropolitana	Política Integrada de Mobilidade Metropolitana	Programa Metropolitano de Sistema Viário	Hierarquização viária
Desenvolvimento Socioeconômico	Política Metropolitana Integrada de Segurança Pública	Programa de Integração das Forças de Segurança	Qualificação em atendimento humanizado nas instituições de segurança pública
Desenvolvimento Socioeconômico	Política Metropolitana Integrada de Segurança Pública	Programa de Modernização e Humanização dos Sistemas Prisional e Socioeducativo	Humanização da atuação policial no sistema prisional e socioeducativo
Desenvolvimento Socioeconômico	Política Metropolitana Integrada de Segurança Pública	Programa De Reinserção Profissional E De Apoio Aos Egressos Dos Sistemas Prisional E Socioeducativo	Aconselhamento e apoio psicossocial
Desenvolvimento Socioeconômico	Política Metropolitana Integrada de Segurança Pública	Programa De Reinserção Profissional E De Apoio Aos Egressos Dos Sistemas Prisional E Socioeducativo	Reintegra jovem
Desenvolvimento Socioeconômico	Política Metropolitana Integrada de Segurança Pública	Programa Integrado para o Combate à Violência e às Drogas	Campanha de prevenção de uso de drogas nas escolas
Desenvolvimento Socioeconômico	Política Metropolitana Integrada de Segurança Pública	Programa Integrado para o Combate à Violência e às Drogas	Centros de reabilitação e apoio psicossocial para adictos
Meio Ambiente	Política Metropolitana de Gestão Ambiental	Programa de Educação e Comunicação Ambiental	Educação ambiental para formação de agentes ambientais

Temática Integradora / Diretrizes Transversais	Política	Programa	Projeto
Meio Ambiente	Política Metropolitana Integrada de Áreas Ambientalmente Estratégicas	Programa Metropolitano de Incentivo Ambiental	Prêmio Verde-Azul
Meio Ambiente	Política Metropolitana de Gestão Ambiental	Programa de Educação e Comunicação Ambiental	Projeto AmbientaCHÃO: Educação Ambiental itinerante
Meio Ambiente	Política Metropolitana Integrada de Gestão de Riscos Ambientais	Programa de Educação Ambiental para Conscientização, Informação e Prevenção da População em Áreas de Riscos aos Eventos Climáticos Extremos	Projeto de Conscientização e Sensibilização
Meio Ambiente	Política Metropolitana Integrada de Gestão de Riscos Ambientais	Programa de Educação Ambiental para Conscientização, Informação e Prevenção da População em Áreas de Riscos aos Eventos Climáticos Extremos	Projeto de Prevenção junto às Comunidades que habitam Áreas de Riscos
Meio Ambiente	Política Metropolitana Integrada de Saneamento Básico	Programa Metropolitano de Saneamento Básico	Avaliação e Monitoramento da implantação dos Planos de Saneamento Básico na RMBH
Meio Ambiente	Política Metropolitana Integrada de Segurança Hídrica	Programa de Gestão Integrada de Recursos Hídricos	Estruturação de base de dados para o monitoramento dos recursos hídricos
Desenvolvimento Socioeconômico	Política Metropolitana de Apoio às Atividades Rurais, às Agriculturas Periurbana e Urbana Metropolitanas e de Qualidade de Vida no Meio Rural	Programa Metropolitano de Apoio às Atividades Rurais, às Agriculturas Periurbana e Urbana de Qualidade de Vida no Meio Rural	Projeto de Estímulo ao Cooperativismo na Agricultura Familiar e da Agroindústria Familiar
Sistema de Informações Metropolitano	Política Metropolitana Integrada de Democratização dos Espaços Públicos	Programa de Qualificação do Usuário e Incentivo ao Pertencimento	Projeto de Qualificação de Usuários de Sistemas de Informação
Desenvolvimento Socioeconômico	Política Metropolitana de Saúde Integrada na RMBH	Programa de Fortalecimento da Rede Integrada de Saúde da RMBH.	Projeto de Fortalecimento da Saúde Regional na RMBH: Governança e Colaboração Interfederativa



Temática Integradora / Diretrizes Transversais	Política	Programa	Projeto
Desenvolvimento Socioeconômico	Política Metropolitana Integrada de Segurança Pública	Programa de Integração das Forças de Segurança	Treinamento e integração da atuação das Forças de Segurança na RMBH
Desenvolvimento Socioeconômico	Política Metropolitana Integrada de Segurança Pública	Sistema Integrado de Gestão e Informações de Segurança Pública	Consolidação de base de dados comum (InfoSeg RMBH)
Meio Ambiente	Política Metropolitana de Gestão Ambiental	Programa Metropolitano de Gestão Ambiental	Tela Verde-Azul
Meio Ambiente	Política Metropolitana Integrada de Áreas Ambientalmente Estratégicas	Programa Metropolitano de Incentivo Ambiental	Monitoramento da efetividade das políticas de pagamento e compensação financeira existentes
Mobilidade Metropolitana	Política Integrada de Mobilidade Metropolitana	Programa Metropolitano de Mobilidade Ativa	Educação para o Trânsito
Institucionalidade	Política Metropolitana Integrada de Desenvolvimento Institucional	Programa de Capacitação para Governança Metropolitana Colaborativa	Agenda anual de eventos de capacitação de gestores locais para integração metropolitana
Desenvolvimento Socioeconômico	Política Metropolitana de Desenvolvimento e Sustentabilidade Cultural	Programa Integrado de Infraestrutura e Financiamento para a Cultura e Economia	Desenvolvimento Cultural e Criativo
Desenvolvimento Socioeconômico	Política Metropolitana Integrada para o Desenvolvimento Sustentável da Produção Minero-Metalúrgica e Modelo de Gestão de Territórios Minerários	Programa para o Desenvolvimento Sustentável da Produção Minero-Metalúrgica e Modelo de Gestão de Territórios Minerários	Recuperação de Áreas e Remediação de Passivos Ambientais
Sistema de Informações Metropolitano	Política Metropolitana Integrada de Democratização dos Espaços Públicos	Programa de Qualificação do Usuário e Incentivo ao Pertencimento	Projeto de Residência Técnica em Planejamento Metropolitano
Desenvolvimento Socioeconômico	Política Metropolitana de Desenvolvimento e Sustentabilidade Cultural	Programa Integrado de Infraestrutura e Financiamento para a Cultura e Economia	Rede Integrada de Formação em Gestão e Produção Cultural
Desenvolvimento Socioeconômico	Política Metropolitana de Saúde Integrada na RMBH	Programa de Fortalecimento da Rede Integrada de Saúde da RMBH.	Projeto Vida Nova: Ações Integradas para Redução da Mortalidade Infantil
Meio Ambiente	Política Metropolitana Integrada de Áreas	Programa Metropolitano de	Viveiros metropolitanos de mudas de árvores nativas



Temática Integradora / Diretrizes Transversais	Política	Programa	Projeto
	Ambientalmente Estratégicas	Promoção da Biodiversidade	
Desenvolvimento Socioeconômico	Política Metropolitana Integrada de Segurança Pública	Rede Metropolitana de Apoio a Grupos Vulnerabilizados e Proteção de Direitos	Centros de apoio e assistência multidisciplinar de auxílio aos grupos vulnerabilizados
Institucionalidade	Política Metropolitana Integrada de Garantia de Recursos de Gestão	Programa de Fortalecimento Financeiro do Fundo de Desenvolvimento Metropolitano	Captação Internacional de Recursos
Meio Ambiente	Política Metropolitana Integrada de Áreas Ambientalmente Estratégicas	Programa Metropolitano de Incentivo Ambiental	Mercado de carbono na RMBH
Meio Ambiente	Política Metropolitana Integrada de Áreas Ambientalmente Estratégicas	Programa Metropolitano de Promoção da Biodiversidade	Criação de estrutura funcional de apoio e gerenciamento da arborização urbana
Meio Ambiente	Política Metropolitana de Gestão Ambiental	Programa Metropolitano de Gestão Ambiental	Escritório de Projetos Verde-Azul
Desenvolvimento Socioeconômico	Política Metropolitana Integrada para o Desenvolvimento Sustentável da Produção Minero-Metalúrgica e Modelo de Gestão de Territórios Minerários	Programa para o Desenvolvimento Sustentável da Produção Minero-Metalúrgica e Modelo de Gestão de Territórios Minerários	Automonitoramento e Acompanhamento Contínuo da Atividade Minero-Metalúrgica e de Apoio à Pequena Produção Mineral
Desenvolvimento Socioeconômico	Política Metropolitana Integrada para o Desenvolvimento Sustentável da Produção Minero-Metalúrgica e Modelo de Gestão de Territórios Minerários	Programa para o Desenvolvimento Sustentável da Produção Minero-Metalúrgica e Modelo de Gestão de Territórios Minerários	Capacitação e Qualificação de Mão de Obra
Desenvolvimento Socioeconômico	Política Metropolitana Integrada para o Desenvolvimento Sustentável da Produção Minero-Metalúrgica e Modelo de Gestão de Territórios Minerários	Programa para o Desenvolvimento Sustentável da Produção Minero-Metalúrgica e Modelo de Gestão de Territórios Minerários	Conscientização Social e Ambiental do Setor Minero-Metalúrgico
Meio Ambiente	Política Metropolitana Integrada de Áreas	Programa Metropolitano de	Lista de espécies vegetais e animais chave para a RMBH

Temática Integradora / Diretrizes Transversais	Política	Programa	Projeto
	Ambientalmente Estratégicas	Promoção da Biodiversidade	
Habitação	Política Metropolitana de Fomento à Habitação de Interesse Social e Regularização Fundiária	Programa de Apoio à Construção Cooperativa	Projeto de apoio à formação de mão de obra para construção civil
Habitação	Política Metropolitana de Fomento à Habitação de Interesse Social e Regularização Fundiária	Programa de Apoio à Construção Cooperativa	Projeto de apoio à formação e viabilidade de organizações sociais para a construção civil